Ayuntamiento de
POLÁN

Agenda Navidades
2023 - 2024

Polán se llena de magia por Navidad

DESCUBRE **POLÁN**

PUNTO DE INFORMACIÓN **TURÍSTICA**

Horario especial Navidades de apertura del Torreón del Castillo del 6 de diciembre al 6 de enero

Miércoles 6 de diciembre:
De 11:00 a 13:00 y de 17:00 a 19:00 horas

De lunes a viernes:
De 17:00 a 19:00 horas

Sábados y domingos:
De 11:00 a 13:00 y de 17:00 a 19:00 horas

Días de no apertura:
Diciembre: 11, 12, 24, 25 y 31
Enero: 1, 5 y 6

MAZAPANES DE POLÁN - TRADICIÓN Y CALIDAD

XIX CARRERA DEL MAZAPÁN Y MARCHA URBANA

POLÁN - 24 DICIEMBRE 2023 - 16:00 HORAS

Inscripciones en www.evedeport.es

> Precio 6 €

Ayuntamiento de POLÁN

DIPUTACIÓN DE TOLEDO

Evedeport

6 KILÓMETROS

Euro Solidario a beneficio de BANCO DE ALIMENTOS

Los Toledanos
Fábrica de Mazapán, turrón y dulces

El Dormilón
Mazapanes y turrones
Fábrica de dulces

PRODUCTOS RED MIN
ARTESANOS POR NATURALEZA

Confitería Velasco

CERRAJERIA HERMANOS CANO

Carpintería Abel

Tello
Come bien, vive mejor

SOLISS
Seguros desde 1933

TELENO

ORBERSI S.L
ALMACÉN DE PLÁTANOS

unide supermercados market
C/ PARRILLAS Nº5 - POLAN

Frutas - Verduras Juanjo
SUPERMERCADO unide

HERMANOS VIVAR
ALIMENTACIÓN VIVAR
C/ SANTA BÁRBARA, 24 - 45161 POLÁN - TOLEDO
TFNO.: 925 119 188 / 925 378 489
COVIRAN

EUROCAJA RURAL

CAPITÁN PIZZA
673 332 998
* También a domicilio

AGH Fitness
- Sala de Musculación
- Clases Colectivas
- Nutrición
- Entrenamiento Personal
C/Coronel Félix Gutiérrez Cano, (Polán) Tfl: 667441899

FERRETERÍA Y DROGUERÍA
GJ GOMEZ JUNCO
CRISTALERÍA Y PERSIANAS
C/Los Ausentes 9, 45161 POLÁN
Telf. 925370218

LUIS MARTIN
POLÁN - TOLEDO 925 370 341
cocinasluismartin.com

DEJAVU POLÁN

Tony's Bar
MONTEVERDE

ORO DE MELQUE

OLREY
FINCA PALACIO

RESTAURANTE JULIÁN

PAPELERIA NEW
ERNESTO MING LÓPEZ-REY
Av. San Sebastián, 12
45161 POLÁN (Toledo)
667-667110
papelerianew@gmail.com

Premiados Concurso de Felicitaciones Navideñas

Educación Infantil
Lucas Martín Cerdeño

Primer ciclo primaria
Sheila Robles Vivar

Premiados Concurso de Felicitaciones Navideñas

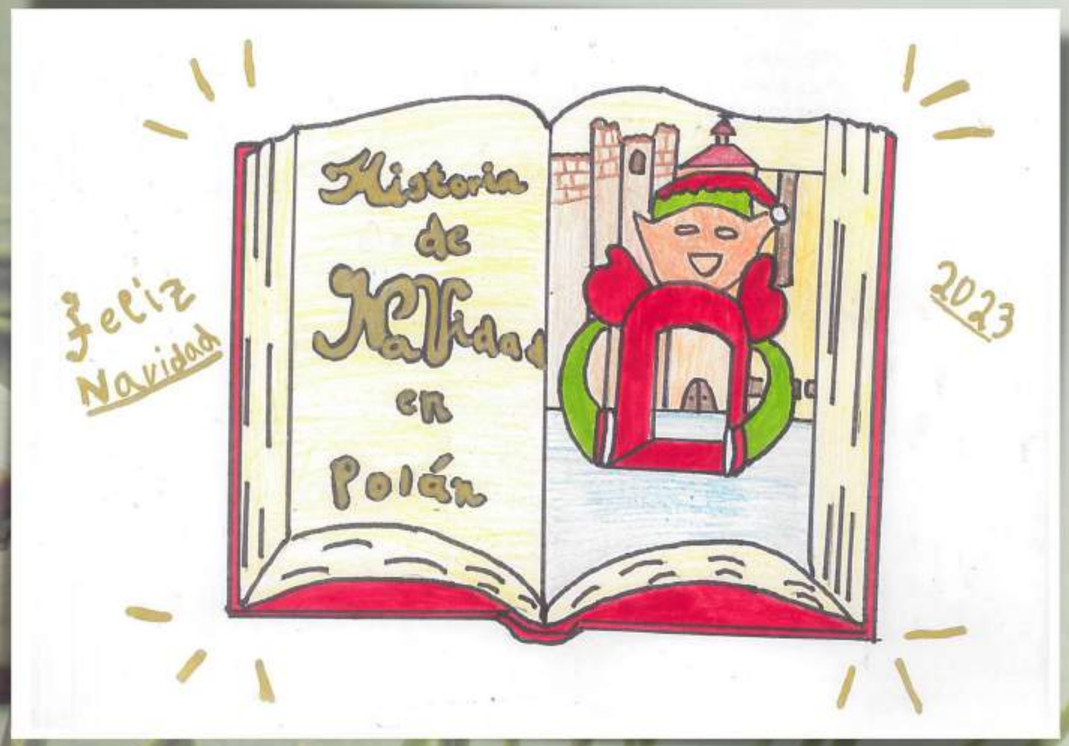

Segundo ciclo primaria
Ainara de la Cruz Valero

Tercer ciclo primaria
Ruben Romero González

Premiados Concurso de Felicitaciones Navideñas

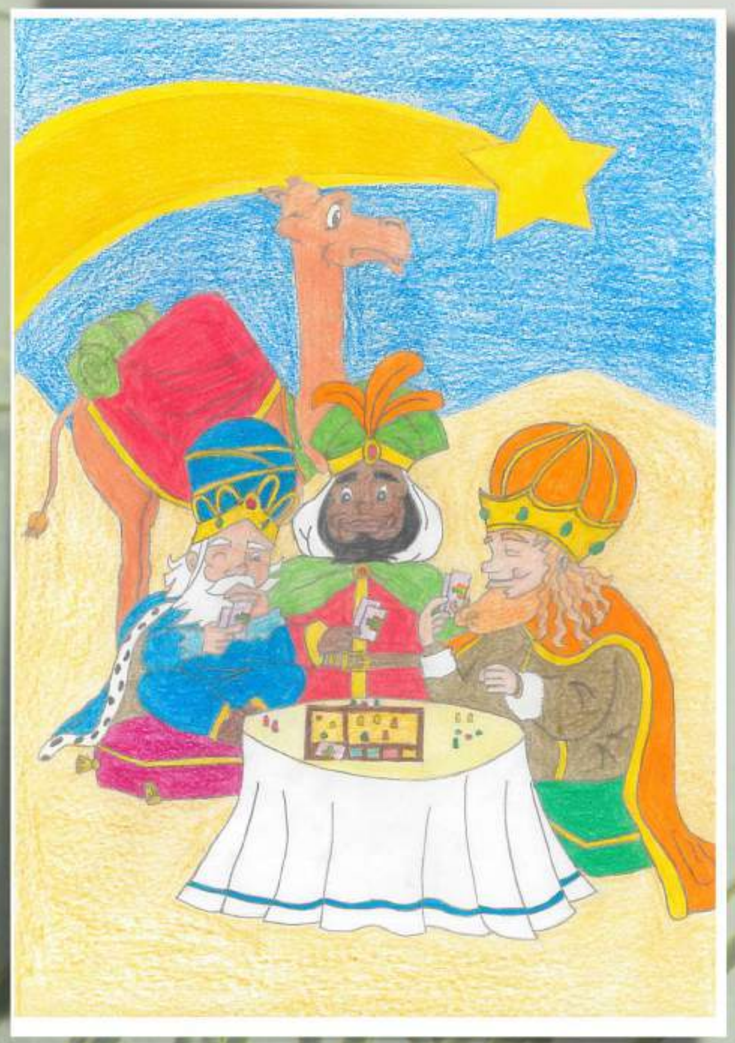

Secundaria

Ruben Chamorro Resuela

Adultos

Soraya Guadamillas de la Torre

Premiados Concurso de Felicitaciones Navideñas

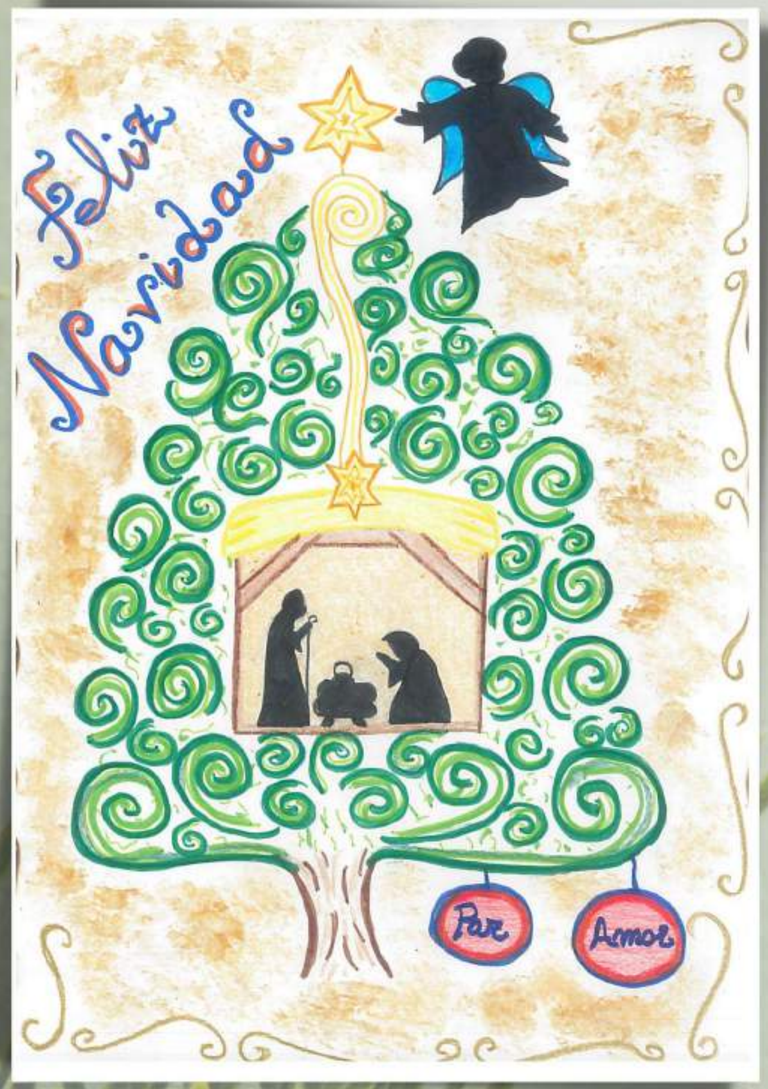

Tercera edad

Sagrario González Galán

Saluda de la Alcaldesa

Se acerca la Navidad, y en nuestro municipio la vivimos y compartimos con especial intensidad. Son momentos para disfrutar de pequeñas cosas, de la familia y de los amigos. La Navidad viene con recuerdos, algunos tristes por los que ya no están con nosotros y dejaron un gran vacío.

Son fechas para celebrar, por eso hemos preparado este programa de actividades para que podamos disfrutar juntos de estas fechas tan especiales.

Pronto despediremos el año 2023 y tendremos por delante un nuevo año en el que seguiremos trabajando con ilusión para hacer realidad todas las necesidades de nuestro municipio.

Con el mejor deseo para todos los polanecos y polanecas, en nombre del Equipo de Gobierno de vuestro Ayuntamiento,

¡Feliz Navidad y próspero año 2024!

Vuestra alcaldesa,
Julia Sanz de Andrés

MARTES 5 DE DICIEMBRE

A las 18:30 horas, **Taller de coronas y centros florales de navidad** para adultos.
Inscripciones en aytopolan.es
Lugar: Biblioteca Municipal

MIÉRCOLES 6 DE DICIEMBRE

Desde las 11:00 horas,
Apertura del Mercado Navideño Solidario.
Lugar: Plaza del Ayuntamiento

A las 12:00 horas, **Talleres infantiles.**
Lugar: Plaza del Ayuntamiento

Desde las 12:30 horas,
Cortador de Jamón solidario.
Lugar: Plaza del Ayuntamiento

A las 13:30 horas, Actuación musical **"Zambomba Flamenca".**
Lugar: Plaza del Ayuntamiento

A las 18:00 horas, **Pregón de Navidad, encendido del alumbrado navideño, inauguración de belenes municipales y pasacalles** a cargo de la Banda de Música de Polán.
Lugar: Plaza del Ayuntamiento

DOMINGO 10 DE DICIEMBRE

A las 17:00 horas, **Inauguración del alumbrado del Campo de Fútbol y partido CD Polán - Calera.**
Lugar: Campo de Fútbol Municipal

MIÉRCOLES 13 DE DICIEMBRE

A las 17:00 horas, **Talleres infantiles de navidad.**
Necesaria inscripción previa.
Lugar: Biblioteca Municipal

JUEVES 14 DE DICIEMBRE

A las 17:00 horas, **Talleres infantiles de navidad.**
Necesaria inscripción previa.
Lugar: Biblioteca Municipal

VIERNES 15 DE DICIEMBRE

De 17:00 a 19:00 horas, **Recogida de cartas para Papá Noel.**
Lugar: Torreón del Castillo

SÁBADO 16 DE DICIEMBRE

A las 09:30 horas, **Jornada de deporte escolar tenis de mesa.**
Lugar: Pabellón Polideportivo Municipal

Durante todo el día, **Excursión** al Parque Temático **"Puy Du Fou"**
Plazas agotadas

MIÉRCOLES 20 DE DICIEMBRE

A las 19:30 horas, **Zumbatón Solidario.** Participa con 2 kg de alimentos no perecederos.
Lugar: Pabellón Polideportivo Municipal

DOMINGO 24 DE DICIEMBRE

A las 13:30 horas, **Desfile para recibir a Papá Noel** en su llegada a Polán en el camión de Bomberos.
Salida: Camino viejo de Gálvez hacia Plaza del Ayuntamiento

A las 14:30 horas, **Degustación de migas.**
Lugar: Plaza del Ayuntamiento.

A las 16:00 horas, **XIX Carrera del Mazapán y Marcha Urbana**
Lugar: Plaza del Ayuntamiento.

MARTES 26 DE DICIEMBRE

De 12:00 a 14:00 y de 16:00 a 19:30 horas, **Pista de Hielo ecológica.**
Lugar: Plaza del Ayuntamiento.

De 17:00 a 19:00 horas, **Recogida de cartas para los Reyes Magos a cargo de su Paje Real.** No olvides indicar tu dirección en el sobre de tu carta
Lugar: Torreón del Castillo

MIÉRCOLES 27 DE DICIEMBRE

De 12:00 a 14:00 y de 16:00 a 19:30 horas, **Pista de Hielo ecológica.**
Lugar: Plaza del Ayuntamiento.

JUEVES 28 DE DICIEMBRE

De 16:00 a 19:00 horas, **Navilandia** con castillos hinchables y juegos de humor amarillo.
Lugar: Pabellón Polideportivo Municipal

VIERNES 29 DE DICIEMBRE

A las 11:00 horas, **Recital de Villancicos** en la residencia.
Lugar: Residencia "Los Rosales"

A las 18:00 horas, **Baile de navidad para mayores** a cargo del dúo **"Sabor, Sabor"**. Al finalizar se servirá **chocolate con churros.**
Inscripción previa en la biblioteca en horario de tarde
Lugar: Pabellón polideportivo municipal

DOMINGO 31 DE DICIEMBRE

A las 11:30 horas, **Campanadas infantiles** donde tomaremos las doce gominolas de la suerte.
Lugar: Plaza del Ayuntamiento

LUNES 1 DE ENERO

A las 00:00 horas, **Cuelga de la llave de la Quinta 2024** y brindis por el año nuevo.
Lugar: Plaza del Ayuntamiento

A las 00:30 horas, **Baile de Año Nuevo** con los **Djs Oskar** y **Mario.**
Lugar: Pabellón polideportivo municipal

MARTES 2 DE ENERO

A las 17:30 horas, **Roscón y bingo solidario.**
Lugar: Antiguas Escuelas

JUEVES 4 DE ENERO

A las 18:00 horas, **Teatro familiar de marionetas** con la representación de la obra **"Adiós Peter Pan"** a cargo de la compañía "Festus Teatre".
Lugar: Teatro Municipal "Pilar Diego"

VIERNES 5 DE ENERO

De 09:00 a 14:00 horas, **Recogida de regalos** a cargo de los Pajes Reales.
Lugar: Ayuntamiento

A las 17:00 horas, **Visita de SS.MM. Los Reyes Magos a los mayores de la Residencia y entrega del tradicional regalo.**
Lugar: Residencia "Los Rosales"

A las 18:00 horas, **Gran Cabalgata de Reyes.**
Al finalizar, se realizará la tradicional **entrega de regalos.**
Salida: Camino Viejo de Gálvez hacia la Plaza del Ayuntamiento

A las 00:00 horas, **Baile de Quintos.**
Lugar: Pabellón polideportivo Municipal

Ruta de Belenes públicos

1. **Belén de la Biblioteca Municipal** *Calle Pósito nº 1 Horario: lunes a viernes de 10:30 a 13:30 y de 16:00 a 20:00 horas*
2. **Belén Monumental.** *Plaza del Ayuntamiento. Abierto permanentemente.*
3. **Belén Torreón del Castillo**. *Calle Castillo. En horario de apertura del Torreón*
4. **Belén Asociación de Mujeres.** *Plaza María Arribas de Diego. Horario: media hora antes de cada misa.*
5. **Belén Asociación de Mayores**. *Calle San Pedro 6. Horario: de 12:00 a 20:00 horas*
6. **Belén luminoso**. *Calle Santa Bárbara 33. Horario de encendido: todos los días desde las 18:00 horas.*

Actividades para niños y niñas en navidad

Ayuntamiento de
POLÁN
¡Feliz Navidad!